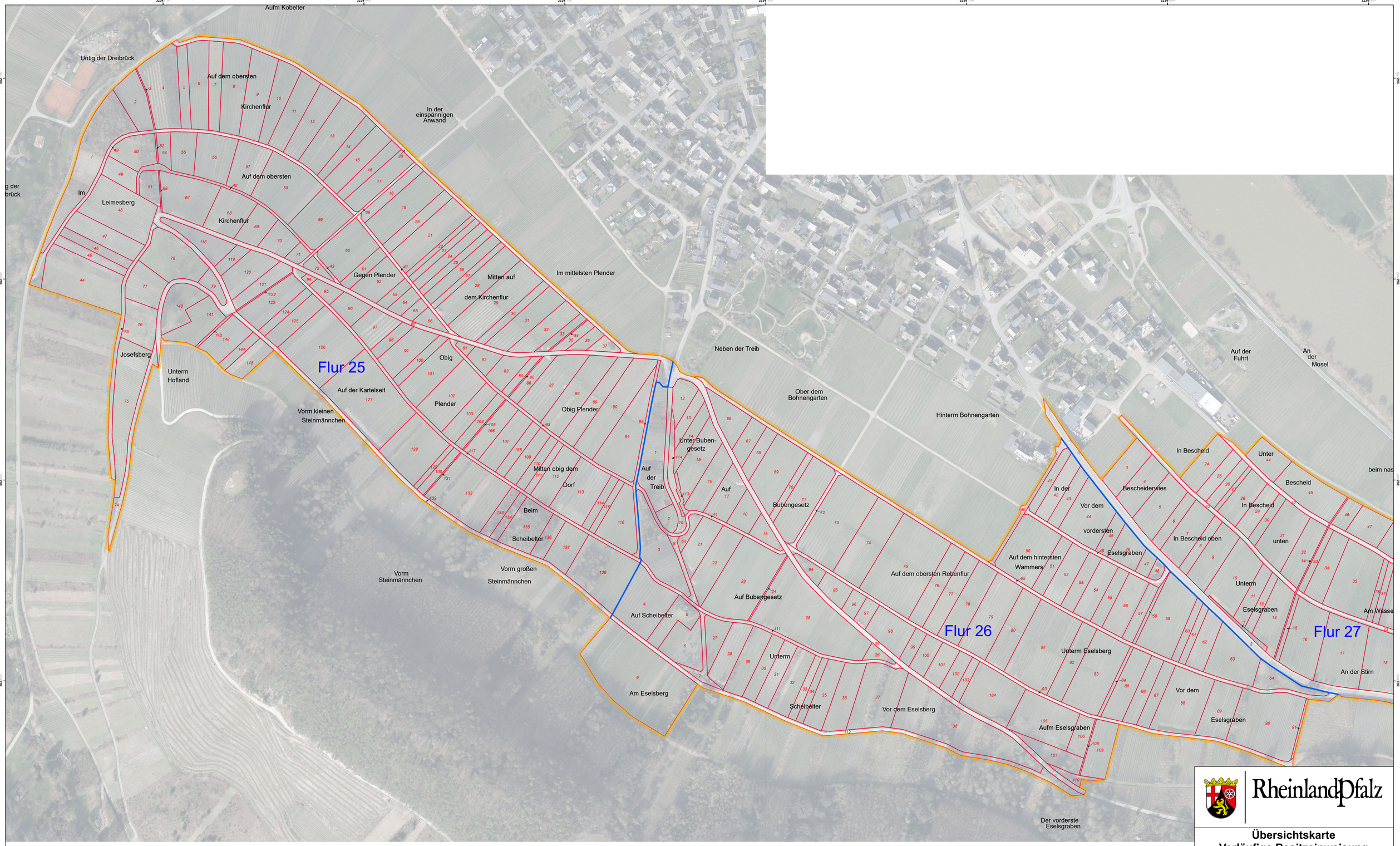

RheinlandPfalz

Übersichtskarte
Vorläufige Besitzeinweisung

Blattnummer: 1 / 2

Maßstab: 1:1.500

gedruckt am: 30.11.2023

N

Vereinfachtes Flurbereinigungsverfahren gem. § 86 FlurbG

Leiwen (Bubental)

Az.: 11113

Dienstleistungszentrum Ländlicher Raum (DLR) Mosel
Görresstraße 10
54470 Bernkastel-Kues

Vervielfältigung für eigene, nicht gewerbliche Zwecke zugelassen.
Vervielfältigungen für andere Zwecke; Umwandlungen zur Anlegung flächenhafter Datenbestände, Veröffentlichungen oder deren Weitergabe an Dritte nur mit besonderer Genehmigung des DLR.

© GeoBasis-DE / LVermGeoRP 2023
© GeoBasis-DE / LVermGeoRP 2023,dl-de/by-2-0